



**ALVENTUS**  
actividades escolares



# extra escolares

2019-20

**La Inmaculada**

ACTIVIDADES A.P.A.

# Infantil

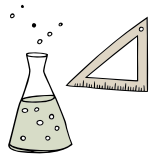

## Pre-Deporte

Juegos deportivos y lúdicos que permiten a los más pequeños iniciarse en la práctica deportiva. Una forma de comenzar a desarrollar la coordinación, la capacidad motora y el gusto por las actividades físicas desde muy temprana edad.

**Días: Lunes y Miércoles**

**Horario: 17.00h a 18.00h**

**Precio: 25.50€ / 31.50€ No Socios**



## Pequebaile

Actividad pensada en el descubrimiento de las posibilidades motrices, sensitivas y expresivas, progresando en la coordinación y el control dinámico del cuerpo. Basada, además, en un conjunto de movimientos rítmicos y de improvisación que se unen para crear coreografías grupales y muy divertidas.

**Días: Lunes y Miércoles**

**Horario: 17.00h a 18.00h**

**Precio: 25.50€ / 31.50€ No Socios**



## Ludoteca

Actividad en la que a través de juegos, actividades y talleres se favorece la relación personal entre alumnos y sus habilidades y destrezas manuales y motoras. Con la creación y diseño de talleres artísticos y juegos de expresión corporal y musical, se favorece entre los participantes la creatividad y la imaginación.

**Días: Martes y Jueves**

**Horario: 17.00h a 18.00h**

**Precio: 25.50€ / 31.50€ No Socios**



\*Ratio de alumnos: 8 mínimo y 15 máximo

# Música y Movimiento

Primer acercamiento a la música como disciplina artística. A través de canciones, danzas, juegos de ritmo, entonaciones y expresión corporal, conseguimos de una forma lúdica un acercamiento al mundo de la música de los participantes más pequeños.

**Edades: Infantil**

**Días: Martes y Jueves**

**Horario: 17.00h a 18.00h**

**Precio: 25.50€ / 31.50€ No Socios**

BACK TO SCHOOL



# Infantil y Primaria

## Judo

El Judo no es solo un deporte de lucha, dado que las artes marciales ayudan a los niños a canalizar su exceso de energía. Su práctica permite al alumno desarrollar progresivamente sus capacidades físicas y mentales, a la vez que aumenta la autoestima, favorece el crecimiento del niño y les acerca a la disciplina y el autocontrol.

**Edades: 5 años y Primaria**

**Días: Martes y Jueves**

**Horario: 17.15h a 18.15h**

**Precio: 25.50€ / 31.50€ No Socios**



\*Ratio de alumnos: 8 mínimo y 15 máximo

# Primaria



## Guitarra

Desarrollaremos en los alumnos la sensibilidad y el conocimiento básico del instrumento. El objetivo de las clases es el desarrollo motriz en las manos de los niños, así como el inicio en el solfeo y el conocimiento de acordes sencillos que les permitan interpretar canciones.

La guitarra la traerán los participantes

**Edades: Primaria**

**Días: Miércoles**

**Horario: 17.15h a 18.15h**

**Precio: 17.50€ / 23.50€ No Socios**



## Canto

Por iniciativa del Colegio os proponemos crear el Coro del Colegio La Inmaculada. Aprenderemos a modelar y afinar nuestra voz para que nuestro coro sea el mejor. Apúntate y participa con tu colegio en este proyecto!

**Edades: Primaria**

**Días: Viernes**

**Horario: 17.00h a 18.00h**

**Precio: 25.50€ / 31.50€ No Socios**



## Diseño de Apps y videojuegos

En esta actividad, los más aventajados en esto de las nuevas tecnologías tienen la oportunidad de crear programas para móviles, pequeños videojuegos e incluso aplicaciones que pueden usar en su vida diaria.

**Edades: Primaria**

**Días: Martes y Jueves**

**Horario: 17.00h a 18.00h**

**Precio: 48€ / 54€ No Socios**



\*Ratio de alumnos: 8 mínimo y 15 máximo

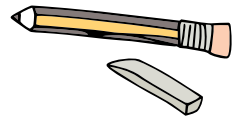

# Fútbol

Un clásico de las actividades extraescolares y rey de los deportes de equipo. El objetivo principal es conseguir que los alumnos interioricen determinadas técnicas específicas, trabajen el desarrollo corporal y la coordinación visual y motriz, a la vez que desarrollan la capacidad física, la sana competitividad y el trabajo cooperativo.

**Liga de Fútbol.** Además, para los participantes de la actividad de fútbol proponemos apuntarnos al equipo de fútbol del centro y jugar todos los sábados en la liga

municipal. Esta actividad tiene un coste extra de 2€ por partido, así como el coste de las equipaciones, una implicación alta por parte de las familias, pues son ellas las que deben acercarse a los partidos a sus hijos.

**Edades: Primaria**

**Días: Martes y Jueves**

**Horario: 17.15h a 18.15h**

**Precio: 25.50€ / 31.50€ No Socios**

**+2€ por partido de Liga**

Se preguntará al inicio de curso si se quiere formar equipo para participar en la liga municipal



# Baloncesto

Deporte de equipo que ayuda al desarrollo de capacidades físicas básicas y que además estimula valores como el trabajo en equipo, la solidaridad y el espíritu de superación. Es un deporte ideal para introducir a los alumnos en la práctica saludable de actividades deportivas y la sana competitividad.

**Edades: Primaria**

**Días: Lunes y Miércoles**

**Horario: 17.15h a 18.15h**

**Precio: 25.50€ / 31.50€ No Socios**

**+2€ por partido de Liga Opcional**

Se preguntará al inicio de curso si se quiere formar equipo para participar en la liga municipal



\*Ratio de alumnos: 8 mínimo y 15 máximo



# Gimnasia Rítmica

Este deporte combina elementos del ballet, la gimnasia y la danza, con el uso de diversos aparatos. Es una actividad dirigida especialmente a las niñas, que potencia la adquisición de habilidades motrices básicas, la coordinación y la expresión corporal. Con el desarrollo de diversos métodos y técnicas, se potencia la constancia y el desarrollo de la capacidad física desde una perspectiva lúdica.

**Días: Viernes**

**Horario: 17.00h a 18.00h**

**Precio: 15.50€ / 21.50€ No Socios**



# Yoga en Familia

El yoga te permitirá en tu centro escolar disfrutar de esta tradicional disciplina física y mental que se originó en la India. La actividad se asocia a la meditación y facilita conciliar las actividades de tus hijos con tus necesidades físicas y mentales para alcanzar un equilibrio difícil de encontrar en nuestro ritmo de vida actual.

**Edades: Infantil / Primaria / Adultos**

**Días: Viernes**

**Horario: 17.15h a 18.15h**

**Precio: 17.50€ / 23.50€ No Socios**



# Cambridge Passport

Si os interesa la formación en exámenes oficiales Cambridge, esta es vuestra actividad. Como centro preparador oficial, trabajamos con nuestros alumnos todas las destrezas exigidas por Cambridge University para cada nivel. Además, y gracias al material editorial de Cambridge University, les familiarizamos con los ejercicios y formato de examen oficial, para que puedan adquirir sus titulaciones en un futuro\*

\*El inicio de la actividad, y el nivel que se cursará, estará sujeto a la existencia de un grupo homogéneo en nivel, previa prueba a comienzo de curso.

**Edades: 5° a 6° de Primaria**

**Días: Lunes / Miércoles / Viernes**

**Horario: 17.00h a 18.00h**

**Precio: 15.50€ / 21.50€ No Socios**

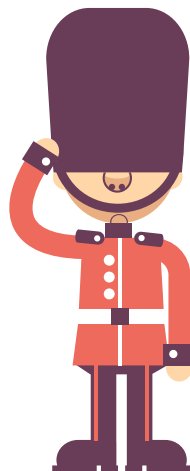

\*Ratio de alumnos: 8 mínimo y 15 máximo

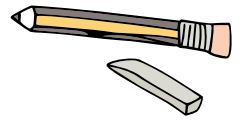

# Patinaje

Esta actividad sobre ruedas favorece el desarrollo del equilibrio, la lateralidad y la coordinación de movimientos. De forma divertida y participativa, los participantes aprenderán técnicas del patinaje, tales como giros, frenadas, caídas, equilibrios...

**Edades: Primaria**

**Días: Lunes, Miércoles y Viernes**

**Horario: 17.15h a 18.15h**

**Precio: 1 día 15.50€ / 21.50 no socios**

**2 días 25.50€ / 31.50 no socios**

**3 días 35.50€ / 41.50 no socios**



---

# Baile Moderno

Esta actividad utiliza la música más actual para crear distintas coreografías que favorezcan el desarrollo de la coordinación, la expresión corporal, la musicalidad y el gusto por el baile. Una forma de hacer ejercicio de manera divertida.

**Edades: 1º a 3º de Primaria**

**Días: Lunes y Miércoles**

**Horario: 17.15h a 18.15h**

**Precio: 25.50€ / 31.50€ No Socios**

**Edades: 4º a 6º de Primaria**

**Días: Martes y Jueves**

**Horario: 17.15h a 18.15h**

**Precio: 25.50€ / 31.50€ No Socios**



---

\*Ratio de alumnos: 8 mínimo y 15 máximo

extra  
escolares

# extra escolares

2019-20

## INSCRIPCIONES ONLINE

1. Entra en la web [www.grupoalventus.com](http://www.grupoalventus.com) y accede al botón Padres-Alta Online
2. Introduce tu email y contraseña para acceder al Area Privada de Gestión de Actividades de Alventus desde la que podrás tramitar la inscripción online. Si no recuerdas la contraseña pincha en el enlace para recuperarla a tu email. Si el alumno nunca ha participado en una actividad de Alventus y por lo tanto no tienes acceso a la intranet de Padres, puedes realizar la inscripción online en el enlace que tienes indicado para estos casos introduciendo el código **AHHDE5**
3. Antes de darle al botón ENVIAR, rellena todos los campos de datos y selecciona las actividades y tarifas que desees para tu hijo.
4. Una vez tramitada la inscripción por alventus, te enviaremos por email una confirmación del alta en la actividad.

DESCÁRGATE LA **APP ALVENTUS** PARA  
CUALQUIER GESTIÓN QUE DESEES REALIZAR



**ALVENTUS**®  
actividades escolares

Contacto Alventus:  
TEL 91 659 36 89  
[www.grupoalventus.com](http://www.grupoalventus.com)  
[extraescolares@grupoalventus.com](mailto:extraescolares@grupoalventus.com)